

Digitale Informationsveranstaltungen zu den Bachelorstudiengängen

Do, 28.05.2020 Campus München
Hebammenkunde (B.Sc.) | Kindheitspädagogik (B.A.) | BEFAS

Do, 04.06.2020 Campus München
Fakultät Soziale Arbeit

Mo, 08.06.2020 Campus Benediktbeuern
Fakultät Soziale Arbeit

Di, 09.06.2020 Campus München
Fakultät Gesundheit und Pflege



Informieren Sie sich zu den digitalen Informationstagen unter
<https://www.ksh-muenchen.de/studieninteressierte/digitale-infotage>

Katholische
Stiftungshochschule
München



University of Applied Sciences

Programm der Infotage

Uhrzeit

Donnerstag, 28.05.2020, Campus München

Info-Vorträge zu den einzelnen Bachelorstudiengängen

Hebammenkunde (B.Sc.) Prof. Dr. Constanze Giese, Katja Schindlbeck	15.00		
Kindheitspädagogik (B.A.) Kindheitspädagogik berufsbegleitend (B.A.) Prof. Dr. Tina Friederich, Judith Gad		16.00	
BEFAS – Bildung und Erziehung im Kindesalter für BewerberInnen mit ausländischem Studienabschluss im pädagogischen Bereich (B.A.) Prof. Dr. Tina Friederich, Bettina Gisdakis			17.00
Einrichtungen der Hochschule stellen sich vor Praktika und Career Service Kindheitspädagogik Fragen und Antworten Stefanie Lohmann Das Studium an der KSH München ist darauf ausgerichtet, Theorie und Praxis miteinander zu verbinden. Die Praxisphasen bilden einen zentralen Schwerpunkt der Studieninhalte. Das Praxis-Center berät Studierende während ihres Studiums in Bezug auf ihre Praxiseinsätze.			17.00

herzlich
willkommen!

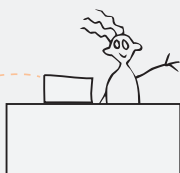

Donnerstag, 04.06.2020, Campus München
Fakultät Soziale Arbeit

Info-Vorträge zu den einzelnen Bachelorstudiengängen

Soziale Arbeit (B.A.) Prof. Dr. Jutta Reich-Claassen	15.00		
Soziale Arbeit (B.A.) Live-Chat Fragen und Antworten zum Studiengang Prof. Dr. Jutta Reich-Claassen			17.30
Soziale Arbeit berufsbegleitend (B.A.) Prof. Dr. Hanne Schaffer, Isabella Jeschek	15.00		
Zusatzqualifikation in Theologie Prof. Dr. Anna Noweck, Viktoria Hohmann			17.00

Einrichtungen der Hochschule stellen sich vor

Praktika und Career Service Soziale Arbeit Fragen und Antworten Stefanie Lohmann Das Studium an der KSH München ist darauf ausgerichtet, Theorie und Praxis miteinander zu verbinden. Die Praxisphasen bilden einen zentralen Schwerpunkt der Studieninhalte. Das Praxis-Center berät Studierende während ihres Studiums in Bezug auf ihre Praxiseinsätze.			17.00
Kooperative Promotionsmöglichkeiten an der KSH München. Die Abteilung Forschung stellt sich vor. Dr. Christoph Ellßel, Johannes Lange		16.00	
International Office Die KSH München nimmt am Erasmus+ Programm teil und kooperiert mit über 40 Partnerhochschulen und vielen Praxiseinrichtungen in der Europäischen Union. Im Rahmen des Erasmus+ Programms können Studierende ein oder zwei Semester im europäischen Ausland verbringen – sowohl theoretische als auch praktische Studiensemester sowie freiwillige Praktika sind möglich. Fragen zum Auslandsstudium & Auslandspraktikum, Erasmus+ Programm und Internationalen Sprachkursen beantworten Andrea Gavrilina, Corinna Küpferling, Melinda Maszlag.		16.00	
StuVe / AStA Die Studierendenvertretung StuVe setzt sich an der Hochschule für die Belange der Studierenden ein und vertritt ihre Anliegen in den politischen Gremien. Die Studierenden beantworten Fragen der BesucherInnen auf Augenhöhe.			17.00
Familienfreundliche Hochschule Die Vereinbarkeit von Familie und Studium wird an der KSH München ernst genommen. Die Hochschule ist Mitglied im Familienpakt Bayern sowie im Best-Practice-Club „Familie in der Hochschule“. Die Studentin Larissa Martin beantwortet Fragen der Studieninteressierten.			17.00

Beratung zum Bewerbungs- und Zulassungsverfahren

Eva Mittermaier und Judith Schormair beraten die BesucherInnen der Infotage rund um die Themen zu Zulassungsvoraussetzungen, Bewerbung und Immatrikulation, Terminen und Fristen für alle Studiengänge am Campus München.	16.00 – 18.00		
---	---------------	--	--



Montag, 08.06.2020, Campus Benediktbeuern

Info-Vorträge zu den einzelnen Bachelorstudiengängen

Soziale Arbeit (B.A.) Prof. Dr. Ursula Unterkofler	15.00		
Religionspädagogik und kirchliche Bildungsarbeit (B.A.) Prof. Dr. Ralf Gaus, Anita Colic		16.00	
Musikpädagogische Zusatzausbildung MUZA Prof. Dr. Christine Plahl, Fabian Gierscher			17.00
Umwelt- und Erlebnispädagogische Zusatzausbildung EPZ Klaus Drescher			17.00

Einrichtungen der Hochschule stellen sich vor

Praktika und Career Service Das Studium an der KSH München ist darauf ausgerichtet, Theorie und Praxis miteinander zu verbinden. Die Praxisphasen bilden einen zentralen Schwerpunkt der Studieninhalte. Das Praxis-Center berät Studierende während ihres Studiums in Bezug auf ihre Praxiseinsätze.			
Praktika und Career Service Soziale Arbeit Fragen und Antworten Bernhard Vondrášek			17.00
Praktika und Career Service Religionspädagogik Fragen und Antworten Prof. Dr. Ralf Gaus, Anita Colic			17.00
StuVe / AStA Die Studierendenvertretung StuVe setzt sich an der Hochschule für die Belange der Studierenden ein und vertritt ihre Anliegen in den politischen Gremien. Die Studierenden beantworten Fragen der BesucherInnen auf Augenhöhe.			17.00
International Office Die KSH München nimmt am Erasmus+ Programm teil und kooperiert mit über 40 Partnerhochschulen und vielen Praxiseinrichtungen in der Europäischen Union. Im Rahmen des Erasmus+ Programms können Studierende ein oder zwei Semester im europäischen Ausland verbringen – sowohl theoretische als auch praktische Studiensemester sowie freiwillige Praktika sind möglich. Fragen zum Auslandsstudium & Auslandspraktikum, Erasmus+ Programm und Internationalen Sprachkursen beantworten Andrea Gavrilina, Corinna Küpferling, Melinda Maszlag.			17.00

Beratung zum Bewerbungs- und Zulassungsverfahren

Andrea Huber berät die BesucherInnen der Infotage rund um die Themen zu Zulassungsvoraussetzungen, Bewerbung und Immatrikulation, Terminen und Fristen für alle Studiengänge am Campus Benediktbeuern.	16.00 – 18.00
--	---------------



Dienstag, 09.06.2020, Campus München
Fakultät Gesundheit und Pflege

Info-Vorträge zu den einzelnen Bachelorstudiengängen

Pflege (B.Sc.) im Genehmigungsverfahren Prof. Dr. Anita Hausen	15.00		
Pflegepädagogik (B.A.) Prof. Dr. Andrea Kerres		16.00	
Healthcare-Management (B.A.) Prof. Dr. Clemens Koob			17.00
Praktika und Career Service Gesundheit und Pflege Fragen und Antworten Carola Nick Das Studium an der KSH München ist darauf ausgerichtet, Theorie und Praxis miteinander zu verbinden. Die Praxisphasen bilden einen zentralen Schwerpunkt der Studieninhalte. Das Praxis-Center berät Studierende während ihres Studiums in Bezug auf ihre Praxiseinsätze.			17.00
Zusatzqualifikation in Theologie Prof. Dr. Anna Noweck, Viktoria Hohmann			17.00

Einrichtungen der Hochschule stellen sich vor

International Office Die KSH München nimmt am Erasmus+ Programm teil und kooperiert mit über 40 Partnerhochschulen und vielen Praxiseinrichtungen in der Europäischen Union. Im Rahmen des Erasmus+ Programms können Studierende ein oder zwei Semester im europäischen Ausland verbringen – sowohl theoretische als auch praktische Studiensemester sowie freiwillige Praktika sind möglich. Fragen zum Auslandsstudium & Auslandspraktikum, Erasmus+ Programm und Internationalen Sprachkursen beantworten Andrea Gavrilina, Corinna Küpferling, Melinda Maszlag.		16.00	
Kooperative Promotionsmöglichkeiten an der KSH München. Die Abteilung Forschung stellt sich vor. Dr. Christoph Ellßel, Johannes Lange		16.00	
StuVe / AStA Die Studierendenvertretung StuVe setzt sich an der Hochschule für die Belange der Studierenden ein und vertritt ihre Anliegen in den politischen Gremien. Die Studierenden beantworten Fragen der BesucherInnen auf Augenhöhe.		16.00	
Familienfreundliche Hochschule Die Vereinbarkeit von Familie und Studium wird an der KSH München ernst genommen. Die Hochschule ist Mitglied im Familienpakt Bayern sowie im Best-Practice-Club „Familie in der Hochschule“. Die Studentin Larissa Martin beantwortet Fragen der Studieninteressierten.			17.00

Beratung zum Bewerbungs- und Zulassungsverfahren

Eva Mittermaier und Judith Schormair beraten die BesucherInnen der Infotage rund um die Themen zu Zulassungsvoraussetzungen, Bewerbung und Immatrikulation, Terminen und Fristen für alle Studiengänge am Campus München.	16.00 – 18.00		
---	---------------	--	--

